

探索博物馆

博物馆由数十个展厅组成，里面陈列了数千件令人大开眼界的展品，还有丰富多彩的活动、定期更换的展览以及餐饮和休闲场所，每一层都待您前往探索。

重要信息

- | | | | |
|--|---------|--|------------------------------------|
| | 问讯处 | | Balcony Café (阳台咖啡厅) |
| | 门票/会员 | | Museum Kitchen (博物馆餐厅) |
| | 女厕 | | 午餐空间 |
| | 男厕 | | Natural World (自然世界) |
| | 无障碍卫生间 | | World Cultures (世界文化) |
| | 小型更衣卫生间 | | Collecting Stories (收集故事) |
| | 婴幼儿护理间 | | Art, Design and Fashion (艺术、设计和时尚) |
| | 楼梯 | | Science and Technology (科学和技术) |
| | 垂直电梯 | | Scotland (苏格兰) |
| | 自动扶梯 | | 临时展览 |
| | 螺旋楼梯 | | Roof Terrace (顶层露台) |
| | 平层通道 | | Learning Centre (学习中心) |
| | 储物柜 | | Research Library (研究图书馆) |
| | 亲子活动区 | | |
| | 会议地点 | | |
| | 商店 | | |

请回收用完地图后，请将其归还至问讯处。

June 2023

简体中文

地图



世界之窗
主展馆
(Grand Gallery)
0-5层

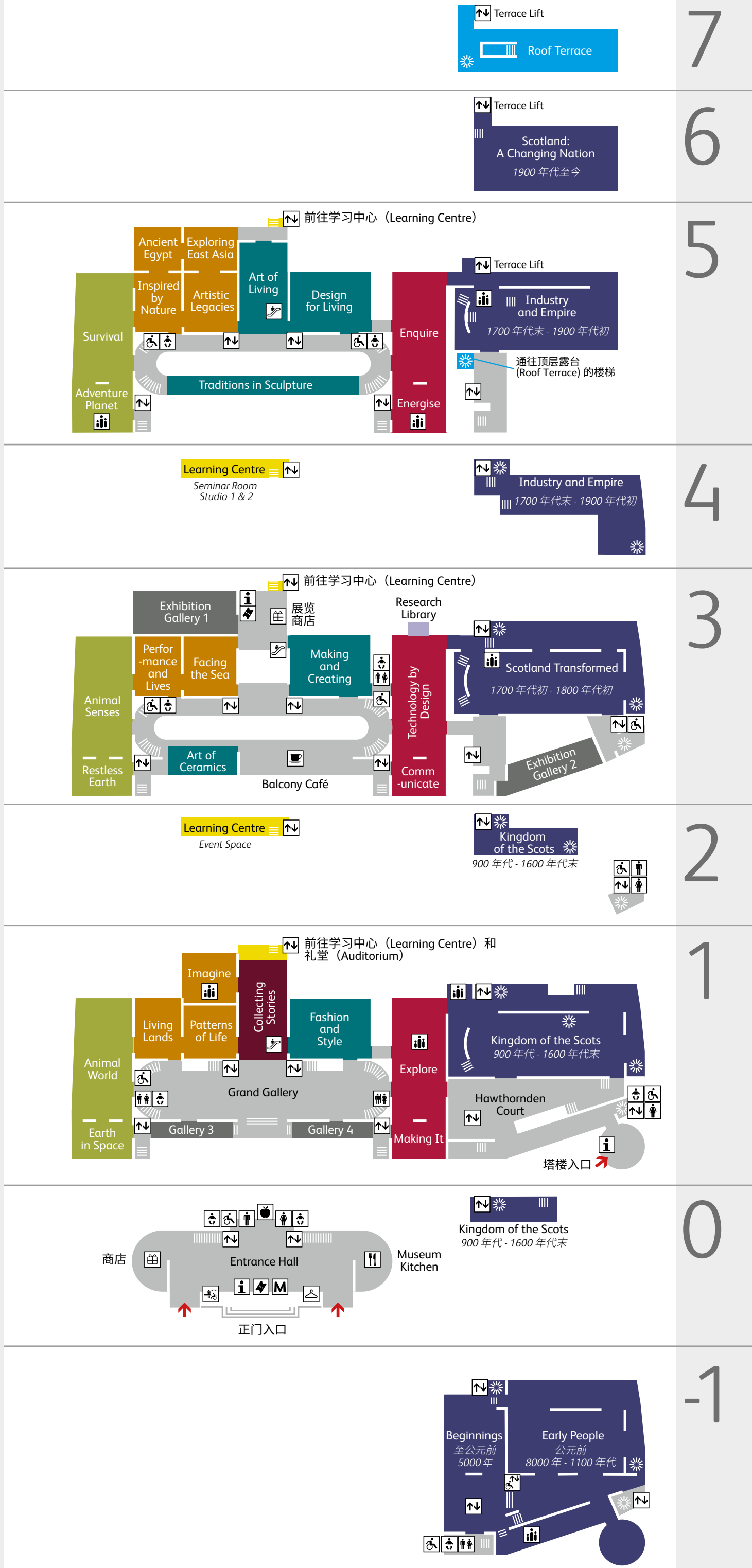

探索馆藏

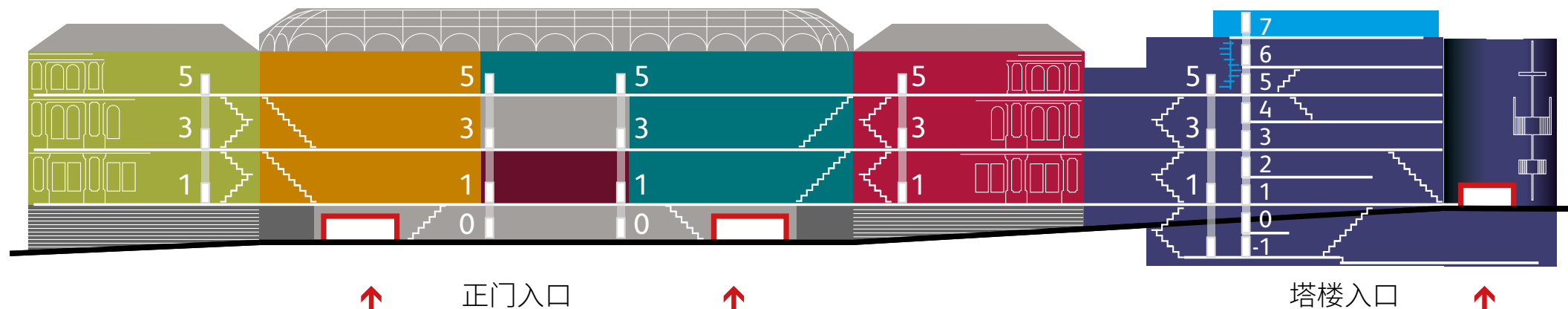

Natural World

展厅内设有我们宝贵地球上的一系列令人惊叹的画廊，展厅入口由访客喜爱的霸王龙守卫。在这里，我们会问一些大问题，比如：“世界是如何运转的”、“我们对世界了解多少”以及“我们在宇宙中处于什么位置”。



霸王龙
动物世界 (Animal World), 1层

World Cultures

接触不同的民族和文化，发现我们之间不同及相同之处。这些物品和展品是我们最古老的藏品，揭示了苏格兰与世界的密切关联。



镀金木乃伊面具
古埃及再发现 (Ancient Egypt Rediscovered), 5层

Art, Design and Fashion

这些奢华的展览展示最抓人眼球的装饰艺术、设计、时尚和风格。发现创意宝库，探索设计对日常生活的影响，了解当代制造商如何不断创新。



18世纪曼图亚宫廷时尚与风格
(Fashion and Style), 1层

Science and Technology

通信、交通、工业、工程、能源和医学：科技发明如何改变我们的生活？通过互动游戏和发人深省的展示，探索苏格兰乃至全世界的创新历史。



多利羊
探索 (Explore), 1层

Roof Terrace

登上顶层露台 (Roof Terrace) 7层，欣赏爱丁堡天际线的难忘美景。开放时间为 10:00-16:45，可从工业和帝国 (Industry and Empire) 展厅 5 层的楼梯或通过露台电梯 (Terracelift) 进入。

Scotland

从 1 层开始，我们的苏格兰展厅将带您领略从旧石器时代到当代，从最早文化到太空时代科学，从史前到流行文化。与标志性的历史文物面对面，了解苏格兰的创新如何帮助塑造现代世界，以及苏格兰人们日常生活在过去几个世纪的变化。



刘易斯棋子
苏格兰王国 (Kingdom of the Scots), 1层

苏格兰女王玛丽的灵柩
苏格兰王国 (Kingdom of the Scots), 1层



Collecting Stories

探索国家收藏馆的发展历程，了解我们如何以及为什么在过去的200年里收购、收藏这些文物，并一直延续至今。



千年钟
收集故事 (Collecting Stories), 1层

精彩亮点

利用智能手机上免费的 Smartify 语音导览，探索我们的展厅，了解更多重点文物展品以及其他必看展品的信息，Smartify 网址为 smartify.org



SMARTIFY



充分利用您的游览时间

帮助



我们的**访客体验团队**将在您参观期间为您提供更多信息或指引。

购物和饮食

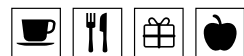

在**阳台咖啡厅** (3层) 或**博物馆餐厅** (0层) 品尝咖啡、蛋糕或简餐，放松身心。

浏览我们的博物馆**商店** (0层、1层和3层) 或在以下网站网购 nms.ac.uk/shop

当学校或其他大型团体不使用时，我们的**午餐空间** (0层) 可用于进餐。请在参观时向“访客体验团队”咨询。

请勿在博物馆展厅内饮食

适合家庭



地图上突出显示了适合家庭的互动展厅和区域。请访问 nms.ac.uk/familyhub 了解更多家庭游览的信息

通道

所有楼层均有电梯，并没有残疾人专用卫生间和更衣卫生间，具体位置请参见地图或询问工作人员。轮椅可在问讯处借用。

问讯处和礼堂均装有感应圈。

欢迎已登记和可识别的辅助犬。

今日的展览、活动和路线



扫描二维码了解今日的活动：



支持苏格兰国家博物馆

作为一家慈善机构，我们仰仗您的捐款来继续保护苏格兰的珍宝，并把这些故事代代相传。

在线捐赠 nms.ac.uk/supportus 或在博物馆内的捐赠点进行捐赠。谢谢。

苏格兰国家博物馆
苏格兰慈善机构编号: SC011130

